COMUNE DI SANFRONT
PROVINCIA DI CUNEO

PROGETTO DI ADEGUAMENTO NORMATIVO CON AMPLIAMENTO DELL'OSPEDALE DI CARITA' DI SANFRONT

STRALCIO I° LOTTO - REALIZZAZIONE DEL PIANO PRIMO DELLA NUOVA MANICA IN AMPLIAMENTO

PROGETTO ARCHITETTONICO ESECUTIVO

Committente: IPAB Ospedale di Carità di Sanfront
Corso Guglielmo Marconi, 30 - 12030 - Sanfront (CN)

Progettista: ATP composta da:
Capogruppo:
Arch. Alessandro MELLANO
Corso Nizza, 42 - 12100 Cuneo

Mandanti:
PROGETTO ARCHITETTONICO
Arch. Fulvio BACHIORRINI
Piazzetta S. Nicola, 3 - 12037 Saluzzo (CN)

PROGETTO STRUTTURALE
Ing. Samuele RANCURELLO
Via Valle Po, 32 - 12030 Sanfront (CN)

PROGETTO IMPIANTI MECCANICI
Ing. Paolo CANAVESE
Via Sabatini, 11 - 12037 Saluzzo (CN)

PROGETTO IMPIANTI ELETTRICI e ANTINCENDIO
Studio Ferrero HTC Srl
Corso Giolitti, 2 - 12100 Cuneo (CN)

CSP e CSE
Studio Tecnico NASI-CARUSO s.s.
Via Saluzzo, 34 - 12024 Costigliole Saluzzo (CN)

GEOLOGO
Dott. Francesco LOMBARDO
Via Prà, 1/C - 12030 Sanfront (CN)

Tavola n° **A4.5**

Elaborato: **Prospetti - STATO ATTUALE**
scala 1:100

Data: novembre 2018

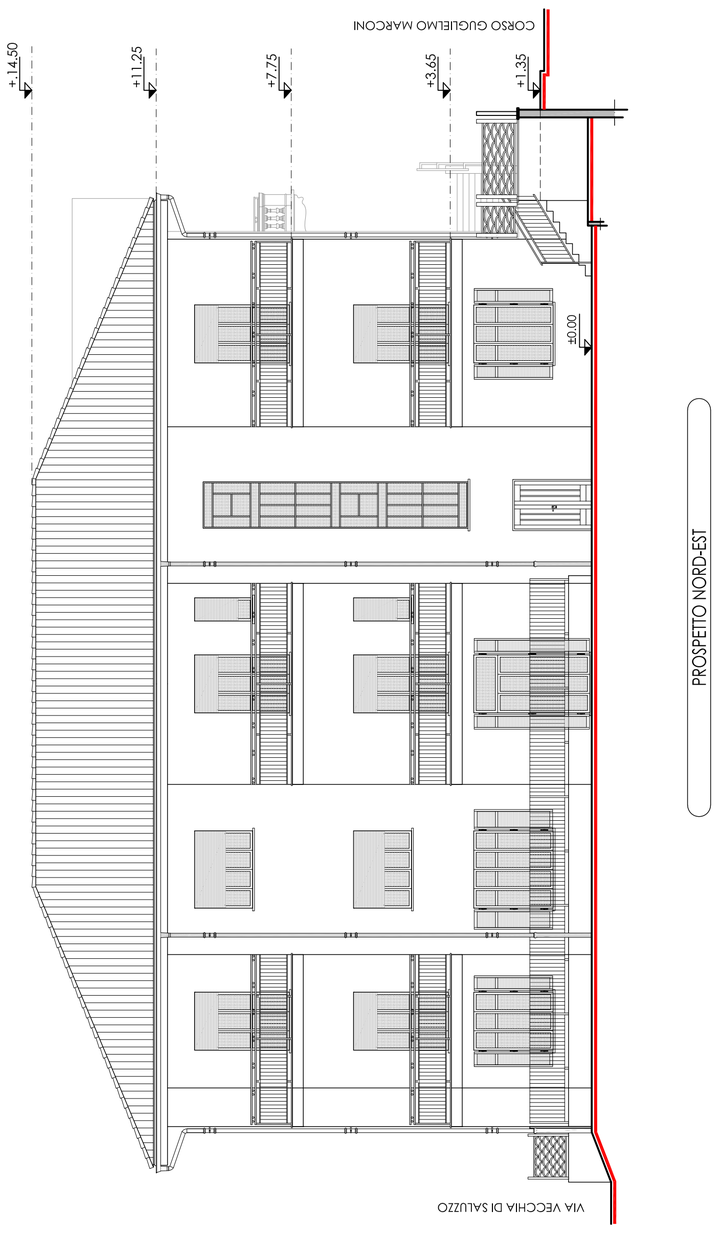

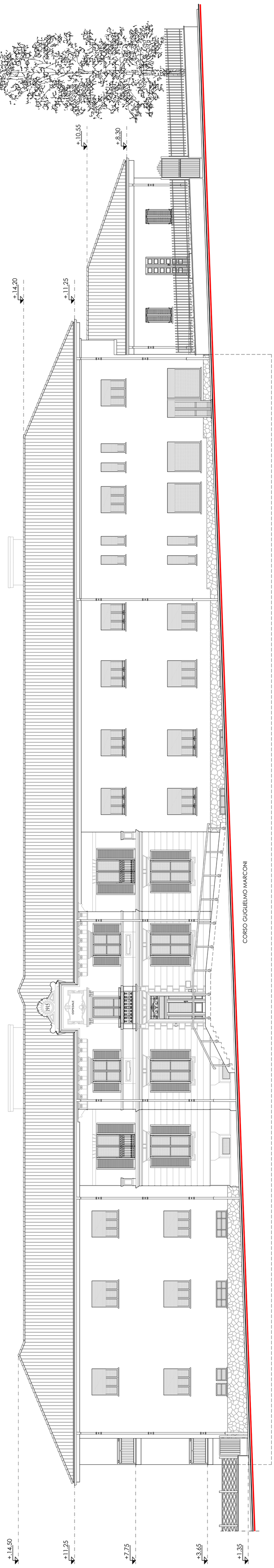

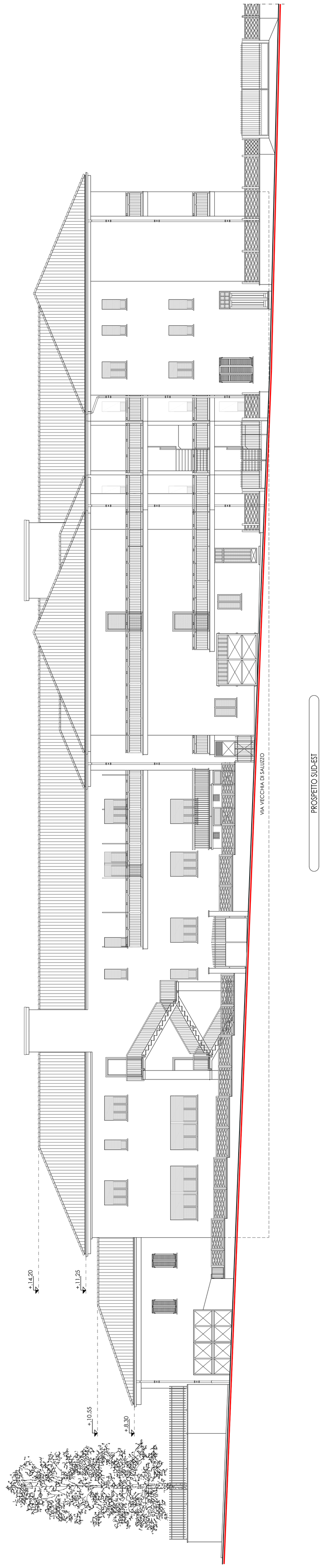

0 2 4
scala 1:100 metri